Нурманалиев Ниязбек

Директор общественного фонда «МЕЖДУНАРОДНАЯ АКАДЕМИЯ НАУК ПЕДАГОГОВ и ИНТЕЛЛЕКТУАЛЬНЫХ ДЕТЕЙ»

Знание существует для того, чтобы его распространять

Нурманалиев Ниязбек Энгельсович один из тех, кто двигает науку в массы, занимается поддержкой одаренных детей и творчески работающих педагогов-инноваторов.

Родился в 1969 году в пос. Богатырево ЗКО. На данный момент возглавляет Общественный фонд «МЕЖДУНАРОДНАЯ АКАДЕМИЯ НАУК ПЕДАГОГОВ и ИНТЕЛЛЕКТУАЛЬНЫХ ДЕТЕЙ».

- Наш фонд свою деятельность ведёт с 2018 года, - рассказывает Ниязбек Энгельсович. – Основная цель Фонда - образовательная деятельность, популяризация отечественной науки, повышение уровня знаний отечественных работников образования и выявление с помощью конкурсов и олимпиад творческой молодёжи. За это время мы провели много продуктивных мероприятий в области образования. Проводим НПК, олимпиады, конкурсы и многие другие мероприятия для педагогов и школьников. Работаем по направлениям: Ясли, Школы, ВУЗы и Педагоги, то есть стараемся охватить всю систему образования Казахстанцев.

В активе Фонда такие мероприятия, как благотворительный концерт к Международному Дню защиты детей в парке Первого Президента города Актобе, где было роздано множество подарков и многие другие.

В адрес фонда поступает множество отзывов благодарности от родителей и педагогов.

- Конечно, нам очень приятны эти слова благодарности, но для нас важно еще и то, что мы поддерживаем одаренных детей и талантливых педагогов, вносим свой вклад в их становление, развитие, - подчеркивает Ниязбек Энгельсович. – У нас благородная миссия, ведь, в Казахстане так много талантливых детей и взрослых, в том числе в системе образования, и если есть возможность хотя бы немного содействовать реализации этих талантов, то мы должны это делать.

Не остается незамеченной работа Общественного Фонда «МЕЖДУНАРОДНАЯ АКАДЕМИЯ НАУК ПЕДАГОГОВ и ИНТЕЛЛЕКТУАЛЬНЫХ ДЕТЕЙ» на уровне региона и Республики. Фонд за свою важную общественную деятельность был удостоен грамоты от Министерства образования и науки, благодарственного письма от Акима г. Актобе.

- Мы имеем меморандумы с городскими отделами образования и другими ГУ Казахстана - уточнил Нурманалиев. – И со многими Государственными учреждениями РК. Во всех наших

ОФ «МЕЖДУНАРОДНАЯ АКАДЕМИЯ НАУК ПЕДАГОГОВ и ИНТЕЛЛЕКТУАЛЬНЫХ ДЕТЕЙ»

Бекниязова Зайла Базарбаевна
Главный редактор Республиканского научно-методического образовательного журнала «ПЕДАГОГИ и ИНТЕЛЛЕКТУАЛЬНЫЕ ДЕТИ»

Ласкова Ольга Николаевна
Начальник методического отдела

Кульсарина Жанна Евгеньевна
Методист ОФ «МАНПиИД»

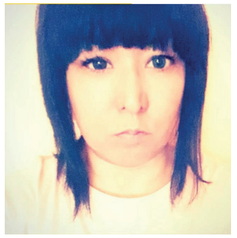

Жанна Энгельсқызы
Представитель ОФ «МАНПиИД» по ЗКО

Мамедова Салима Сенбаевна
Представитель ОФ «МАНПиИД» по г. Алматы

мероприятиях инклюзивные дети и дети из малоимущих семей участвуют бесплатно.

Фонд «МЕЖДУНАРОДНАЯ АКАДЕМИЯ НАУК ПЕДАГОГОВ и ИНТЕЛЛЕКТУАЛЬНЫХ ДЕТЕЙ» ежемесячно выпускает Республиканский научно-методический образовательный журнал «ПЕДАГОГИ и ИНТЕЛЛЕКТУАЛЬНЫЕ ДЕТИ», где размещают свои статьи педагоги и дети со всей Республики.

Ниязбек Нурманалиев как руководитель ОФ испытывает гордость за то, что удается делать Фонду, но и несет большой груз ответственности.

- Я испытываю радость от общественной деятельности, видя её пользу, - рассказывает он. – Мне очень приятно, когда дети, которых мы поддерживаем, учатся на отлично. Ведь, есть очень много талантливых детей, и в целом правильное и грамотное воспитание детей - это стабильное и сильное будущее нашей страны.

Хочется верить, что ОФ «МЕЖДУНАРОДНАЯ АКАДЕМИЯ НАУК ПЕДАГОГОВ и ИНТЕЛЛЕКТУАЛЬНЫХ ДЕТЕЙ» сделает еще много важных, полезных общественных дел на ниве образования и просвещения. Пожелаем сотрудникам этого Фонда больших успехов в их благородной миссии!

Шахматный турнир в г. Актобе совместно с ГорОО среди детских садов